

## Gesundheitsvorsorge ist wichtig!

Sehr geehrte Patientinnen, sehr geehrte Patienten,

Gesundheit ist keine Selbstverständlichkeit – Krankheiten können oft plötzlich auftreten. Eine frühzeitige Erkennung individueller Risiken kann entscheidend dabei helfen, schwere Erkrankungen zu verhindern oder ihre Heilungschancen erheblich zu verbessern. Besonders bei familiär gehäuften Erkrankungen spielt die Vorsorge eine zentrale Rolle.



Beispiel: Ein jährlicher immunologischer Stuhltest (iFOBT) kann Menschen ab 50 Jahren helfen, Darmkrebs frühzeitig zu erkennen. Diese Untersuchung kann Leben retten, denn Darmkrebs ist bei Männern und Frauen eine der häufigsten Krebsarten – in Deutschland erkranken jährlich etwa 60.000 Menschen neu daran. Früh erkannt, ist Darmkrebs in vielen Fällen heilbar.

Auch bei Männern ist Prostatakrebs mit ca. 70.000 Neuerkrankungen pro Jahr die häufigste Krebserkrankung. Dank moderner Diagnostikmethoden wie dem PSA-Test in Verbindung mit weiteren Untersuchungen kann eine potenziell gefährliche Erkrankung früh entdeckt werden.

Bluthochdruck, erhöhte Blutfette (Cholesterin), Diabetes mellitus Typ 2 und Übergewicht zählen zu den wichtigsten Risikofaktoren für Herz-Kreislauf-Erkrankungen – die nach wie vor häufigste Todesursache in Deutschland. Studien zeigen, dass durch frühzeitige Erkennung und eine konsequente Behandlung das Risiko für Herzinfarkt oder Schlaganfall deutlich gesenkt werden kann. So reduziert z. B. eine Senkung des systolischen Blutdrucks um 10 mmHg das Risiko für kardiovaskuläre Ereignisse um etwa 20%.

Sollte die Gesundheitsuntersuchung anstehen, werden die vorgesehenen Leistungen verrechnet.

## Gesundheits Check-Up klein

Wird 1x jährlich empfohlen

Beratung (Igel 1)	10,72 €
Ganzkörperstatus, ausführliche Untersuchung (Igel 7)	21,45 €
Oxymetrische Untersuchung (Igel 602)	10,19 €
Basislabor	43,56 €
Blutabnahme (Igel 250)	4,20 €
EKG (Herzrhythmusstörungen, Herzinfarkt) (Igel 651)	16,96 €
Vektorkardiographie (Igel 657)	16,96 €
Lungenfunktion (Igel 605)	16,22 €
Lungenfunktion – Flussvolumenkurve (Igel 605a)	9,38 €
Ultraschall Bauch (Tumorfrüherkennung an Leber, Niere, Blase, Beurteilung der Gallenblase und der Hauptschlagader) (Igel 410)	40,88 €
Folgesonographie weiterer Organe (Milz, Pankreas, Gefäße, Darm) (Igel 3x420)	48,96 €

Gesamtpreis 239,48 €

## Gesundheits Check-Up groß

Wird 1x jährlich empfohlen

Gesundheits Check-up klein	239,48 €
Ultraschall der Schilddrüse, inkl. Volumenmessung (Kropf, Knoten) (Igel 417)	42,84 €
Ultraschall der Halsschlagader (Schlaganfallrisiko, Arteriosklerose) (Igel 645)	68,20 €

Gesamtpreis 350,52 €

## Schlaganfall Check

Beratung (Igel 1)	10,72 €
Untersuchung symptombezogen (IGEL 5)	10,72 €
EKG (Herzrhythmusstörungen, Herzinfarkt) (IGEL 651)	16,96 €
Vektorkardiographie (IGEL 657)	16,96 €
Ultraschall der Halsschlagader (Schlaganfallrisiko, Arteriosklerose) (IGEL 645)	48,96 €

Gesamtpreis 104,32 €

## Reiseimpfung

<input type="checkbox"/> Ausführliche Reiseimpfberatung (IGEL 3)	30,60 €
<input type="checkbox"/> Verimpfung Reiseimpfung pro einzelne Impfung	
Untersuchung symptombezogen (IGEL 1)	10,72 €
Schutzimpfung (IGEL 375)	10,72 €

## Schilddrüsen Check

Auch im Check-Up enthalten

Beratung (Igel 1)	10,72 €
Untersuchung Organsystem (Igel 7)	21,45 €
Blutabnahme (Igel 250)	2,68 €
TSH / Schilddrüsenunterfunktion – Gewicht, Haare, Leistungsfähigkeit (Igel 4030)	16,76 €
Ultraschall der Schilddrüse - (Kropf, Knoten) (Igel 417)	42,84 €

Gesamtpreis 94,45 €

## Kardio Check

Beratung (Igel 1)	10,72 €
Ganzkörperstatus, ausführliche Untersuchung (Igel 8)	34,86 €
Oxymetrische Untersuchung (Igel 602)	10,19 €
Blutabnahme (Igel 250)	2,68 €
Triage (Troponin, D-Dimer, ProBNP) Ausschluss Herzerkrankung, Thrombose	86,97 €
Belastungs-EKG (Leistungsfähigkeit, Herzerkrankung) (Igel 652)	59,66 €
Ultraschall des Herzens (Echo), Pumpfunktion, Klappenfunktion, Herzinfarktisiko (Igel 424)	93,44 €

Gesamtpreis 298,82 €

## Tauchtauglichkeit

Beratung (Igel 1)	10,72 €
Ganzkörperstatus, ausführliche Untersuchung (Igel 8)	34,86 €
Oxymetrische Untersuchung (Igel 602)	10,19 €
Lungenfunktion (Igel 605)	16,22 €
Belastungs-EKG (Leistungsfähigkeit, Herzerkrankung) (Igel 652)	59,66 €
Schriftliche Bescheinigung (Igel 75)	17,43 €

Gesamtpreis 116,30 €

## Patientenverfügung

Erörterung einer Lebensveränderung (Igel 34A)	40,22 €
Exploration und Erörterung des Patientenwillens (Igel 804A)	20,11 €

Gesamtpreis 60,33 €

## Sinnvolle Blutwerte

Werden direkt über das Labor abgerechnet

<input type="checkbox"/> Basislabor	49,59 €
<input type="checkbox"/> Vitamin D 25 OH (Knochen/Stoffwechsel) (Igel 4138)	32,17 €
<input type="checkbox"/> Selen (Immunstatus) - oxidativer Stress (Igel 4134)	27,48 €
<input type="checkbox"/> Vitamin B 12 (Zellteilung, Blutbildung, Nerven, chronische Müdigkeit) (Igel 4140)	16,76 €
<input type="checkbox"/> Eisen (Igel 3620),	2,68 €
<input type="checkbox"/> Ferritin (Blutbildung), chronische Müdigkeit, Nägel, Haare (Igel 3742)	16,76 €
<input type="checkbox"/> TSH / Schilddrüsenunterfunktion - (Gewicht, Haare, Leistungsfähigkeit, Müdigkeit, Unruhe) (Igel 4030)	16,76 €
<input type="checkbox"/> Homocystein (Igel 4062)	32,17 €
<input type="checkbox"/> Lipoprotein (Herzinfarkttrisiko) (Igel 3730)	20,11 €
<input type="checkbox"/> PSA (Früherkennung Prostatakrebs) (Igel 3908H3)	20,11 €
<input type="checkbox"/> Hba1c (Diabetesneigung) (Igel 3561)	13,41 €
<input type="checkbox"/> Blutgruppenbestimmung, inkl. Ausweis (Igel 3984 - 3986)	60,33 €
<input type="checkbox"/> HIV Test (Igel 4395)	20,11 €



Datum, Unterschrift Patient

Die genannten Preise sind Annäherungswerte. Wir sind verpflichtet nach der GOÄ (Gebührenordnung für Ärzte) abzurechnen. Chronisch Kranke sind von den Kosten häufig nicht betroffen.

Praxis Dr. Abbushi  
Fachärzte für Allgemeinmedizin

Bahnhofstraße 21, 82041 Deisenhofen  
Tel.: 089-613 28 85, Fax: 089-625 27 10

[empfang@abbushi.de](mailto:empfang@abbushi.de), [www.abbushi.de](http://www.abbushi.de)

## Gesundheitliche Vorsorge für Ihre Sicherheit

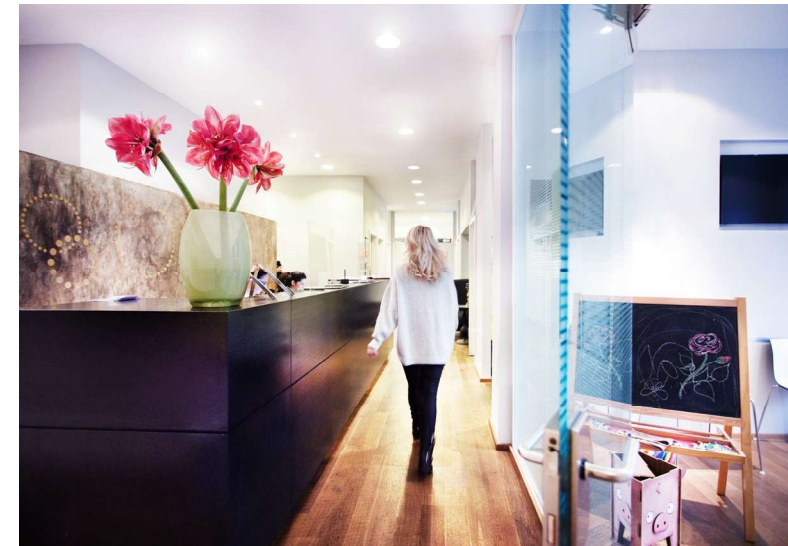

Individuelle Gesundheitsleistungen  
der Praxis für unsere gesetzlich  
versicherten Patienten

Allgemeine Medizin · Innere Medizin · Naturheilkundliche Medizin  
Psychosomatik · Krebsvorsorge · Ernährungsberatung · Hausbesuche